Bauprojekt
Kantonaler Erschliessungs- und Gestaltungsplan
Beilage 1.4

Gemeinde	Buchegg	Datum Dossier	17.09.2026
Erfüllungspflichtiger	Gemeinde Buchegg	Revidiert	
Projekt-Nr.	6.497.1	Plandatum	17.09.2026
Plan-Nr.	32.514	Format	30 x 84

Hochwasserschutz und Revitalisierung Mülibach, Küttigkofen

Unterlage

Situation 1:100
Dachserli



Projektverfassende

KISSLING + ZBINDEN AG
INGENIEURE PLANER
Effingerstrasse 77 | 3008 Bern
+41 31 370 1170

Dem Erschliessungs- und Gestaltungsplan kommt die Bedeutung der Baubewilligung nach § 39 Abs. 4 des Planungs- und Baugesetzes des Kantons Solothurn (PBG, BGS 711.1) zu

Legende

Orientierunginhalt

- best. Strasse / Weg gemäss AV
- best. Gewässer gemäss AV
- Querprofile — QP 3
- Wald gemäss AV
- Übrige bestockte Fläche
- Übrige humusierte Fläche
- Baulinie Gewässer *

Werkleitungen

	bestehend	projektiert
ARA- / Schmutzwasserleitungen		
Meteorwasserleitungen / Drainagen		
Druckwasser		
Elektro Freileitung / unterirdisch	Freileitung	Freileitung
Telekom		

Genehmigungsinhalt

- Bauwerke
- Projekt
- Drittprojekt Sanierung Kantonsstrasse
- Neues Gerinne
- Zwischendepot Unterboden
- Blocksatz im Hinterbeton
- Strassen- und Wegebau / Vorplätze (Kies oder Belag)
- Rasengittersteine / Schotterrasen
- Böschung
- Biberschutznetz
- Bodenverbesserung
- Abbruch
- Baupiste / Installationsplatz
- Geländer
- Bestockung (in Absprache mit Grundeigentümer)
- Fasche
- Wurzelstamm
- Stein - / Asthaufen
- Faschinenbuhne
- Wurzelstock
- Blockriegel

*Es gelten die Nutzungsbeschränkungen nach Art. 41c GSchV.

Es wird darauf hingewiesen, dass die dargestellten Werkleitungen unvollständig sind.

Plangrundlagen

Grundbuchplan:	Digitale AV-Daten, Stand September 2025
Digitales Geländemodell:	Daten LIDAR
Höhenkurven:	Äquidistanz 0.5 m, Stand Februar 2026
Werkleitungen:	Stand Februar 2026

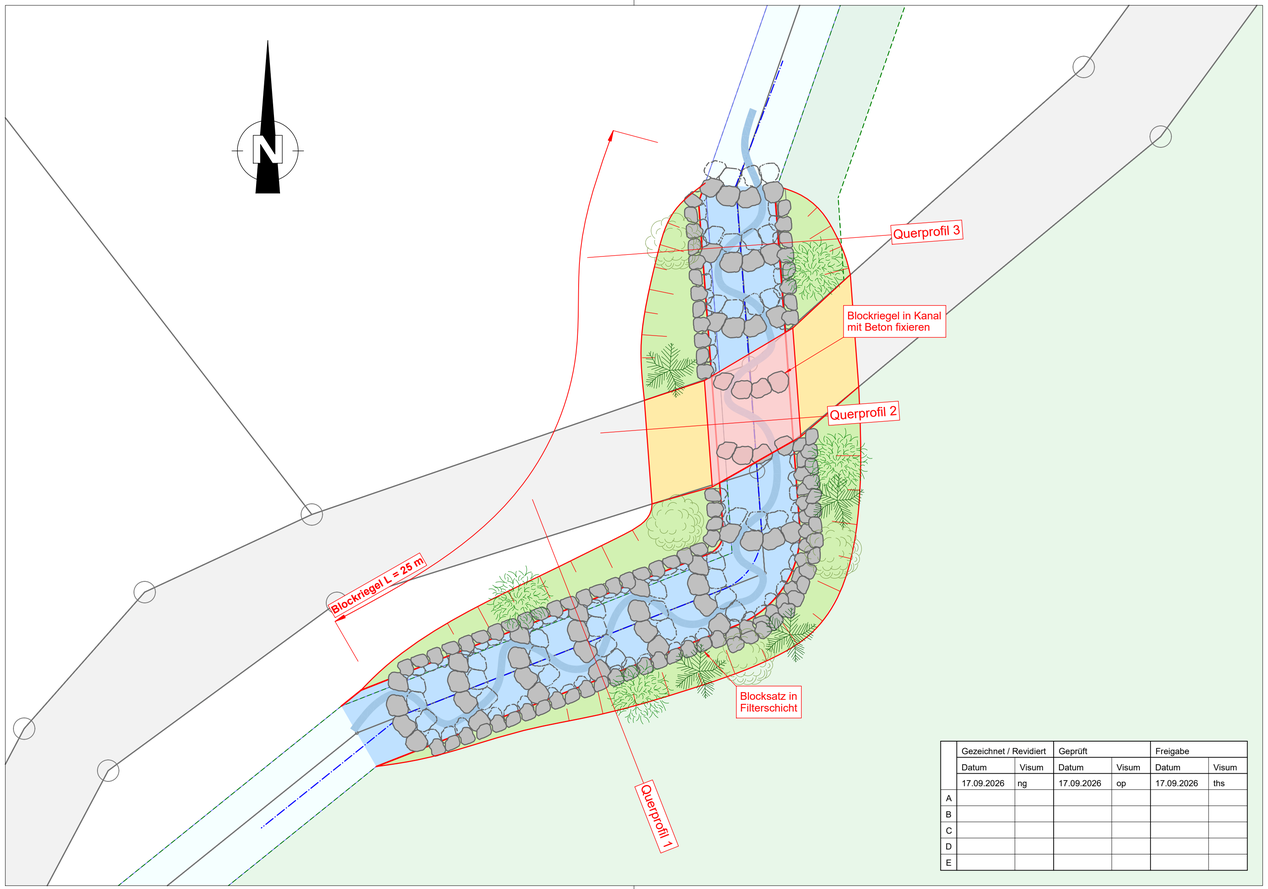

	Gezeichnet / Revidiert		Geprüft		Freigabe	
	Datum	Visum	Datum	Visum	Datum	Visum
A	17.09.2026	ng	17.09.2026	op	17.09.2026	ths
B						
C						
D						
E						