

# Revision der Ortsplanung Erschliessungsplan mit Baulinien und Strassenklassierung sowie Waldfeststellung

**Auflageexemplar**  
Planaufgabe vom 20. Februar bis 23. März 2026  
Die Gemeindegeschreiberin:

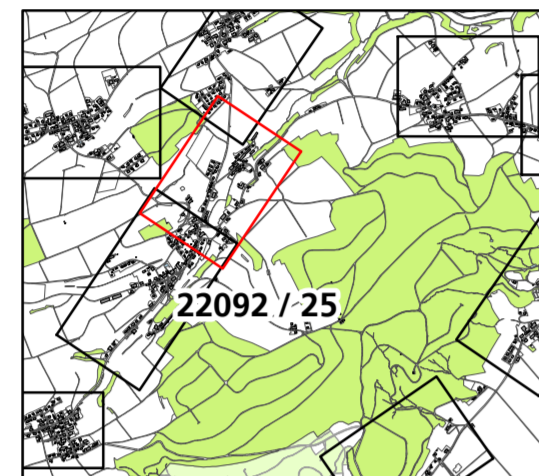

Situation 1:1'000  
Dorf Mühledorf Ost

Index	Datum	Aenderungen	gez.	gepr.	gen.	Densingen, 16.09.2021	geprüft:	genehmigt:
3	19.11.25	Gemäss 2. Vorprüfungsbericht vom 15. Dezember 2025	rmy	rmy	iha	gezeichnet: rmy	Plan Nr.	
2	03.04.25	Gemäss Mitwirkungsbericht	rmy	rmy	iha	Grösse: 60 x 105		22092 / 25
1	12.08.24	Gemäss Vorprüfungsbericht vom 18. April 2024	pej	pej	iha	user: rmy		

gedruckt: 17.02.2026 08:46:08  
AV-Grundlage vom: wird wöchentlich aktualisiert

www.bsb-partner.ch  
Basel Tel. 061 261 00 13 Burgdorf Tel. 034 420 16 20  
Bern Tel. 061 261 00 13 Grenchen Tel. 032 654 59 30  
Biberist Tel. 032 671 22 22 Oensingen Tel. 062 388 38 38



## Gemäss kantonalen Baulinienplänen

(Stand: in kantonalen Vorprüfung, noch nicht rechtsgültig)

- Baulinie entlang Kantonsstrasse
- Vorbaulinie entlang Kantonsstrasse
- Abgrenzung Geltungsbereich Kanton / Gemeinde
- Rechtsgültiger Gehwegausbau entlang Kantonsstrasse
- Hauptverkehrsstrasse (Kantonsstrasse)
- Weitere Inhalte**
- Hecken mit ausstehender Heckenfeststellung
- Hecken und Ufergehölze (gemäss amtlicher Vermessung)
- Wald (Juraschutzzone überlagert)
- Gewässer / Gewässer überdeckt, eingedolt

Öffentliche Auflage vom 20. Februar bis 23. März 2026

Beschlossen vom Gemeinderat Buchegg

Buchegg, 26. Januar 2026

Die Gemeindepräsidentin:

Die Gemeindegeschreiberin:

Genehmigt vom Regierungsrat des Kantons Solothurn

mit RRB Nr. .... vom .....

Publikation des Regierungsratsbeschluss vom .....

Der Staatsschreiber:

## Genehmigungsinhalt

- Strassenklassierung**
- Öffentliche Erschliessungsstrasse
- Übriges Strassenareal, unklassiert
- Baulinien**
- Baulinie entlang Gemeindestrasse
- Gestaltungsbaulinie
- Vorbaulinie
- Hecken- und Waldbaulinie
- Baulinie Gewässerraum (es gelten die Nutzungsbeschränkungen nach Art. 41c GSchV) / Unterhaltsbaulinie

## Genehmigungsinhalt Kanton

- Waldgrenze gemäss Art. 13 WaG und § 3 WaG SO

## Orientierungsinhalt

- Gemäss Bauzonen- und Gesamtplan**
- Bauzonengrenze
- Gebiet mit Gestaltungsplanpflicht
- Uferschutzzone
- Geschützter Einzelbaum
- Geschütztes Kulturobjekt (gemäss Amt für Denkmalpflege und Archäologie)
- Schützenswertes Gebäude
- Erhaltenswertes Gebäude

0 25 50 100 Meter

