

# Revision der Ortsplanung Erschliessungsplan mit Baulinien und Strassenklassierung sowie Waldfeststellung

**Auflageexemplar**  
Planaufgabe vom 20. Februar bis 23. März 2026  
Die Gemeindegemeinschaft:

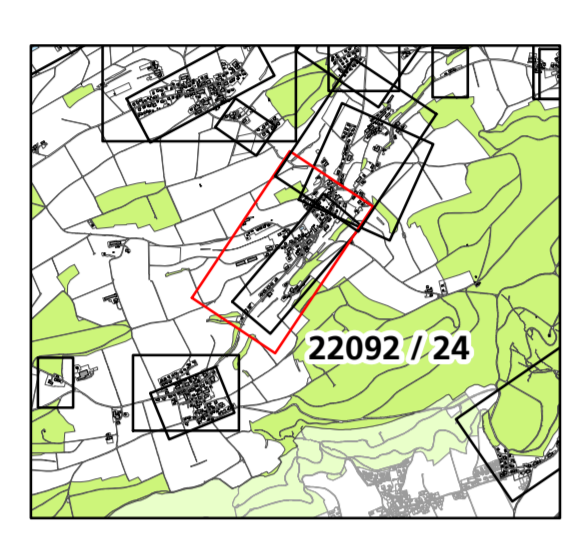

Situation 1:1'000  
Dorf Mühledorf West

Index	Datum	Änderungen	gez.	gpr.	gen.	Dienstag:	geprüft:	genehmigt:
						16.09.2021		
3	19.11.25	Gemäss 2. Vorprüfungsbericht vom 15. Dezember 2025	mwy	mwy	ha	Grösse: 60 x 105	Plan Nr. <b>22092 / 24</b>	
2	03.04.25	Gemäss Mitwirkungsbericht	mwy	mwy	ha	user: mwy		
1	12.08.24	Gemäss Vorprüfungsbericht vom 18. April 2024	pej	pej	ha	gedruckt: 17.02.2026 08:46:27		
054-Für ID Vorprüfungsbericht: npl_buchegg22092_24_138_Muhledorf_west.mxd						AV-Grundlage vom:	wird wöchentlich aktualisiert	

www.bsb-partner.ch

Basel Tel. 061 261 00 13 Burgdorf Tel. 034 420 16 20  
 Bern Tel. 061 261 00 13 Grenchen Tel. 032 654 59 30  
 Biberist Tel. 032 671 22 22 Oensingen Tel. 062 988 38 38

**bsb**  
BSB + Partner  
Ingenieure und Planer

### Orientierungsinhalt

- Gemäss Bauzonen- und Gesamtplan**
  - Bauzonengrenze
  - Gebiet mit genehmigtem Gestaltungsplan / mit Gestaltungsplanpflicht
  - Uferschutzzone
  - Geschützter Einzelbaum
  - Geschütztes Kulturobjekt (gemäss Amt für Denkmalpflege und Archäologie)
  - Schützenswertes Gebäude
  - Erhaltenswertes Gebäude
- Gemäss kantonalen Baulinienplänen**  
(Stand: in kantonalen Vorprüfung, noch nicht rechtsgültig)
  - Baulinie entlang Kantonsstrasse
  - Vorbaulinie entlang Kantonsstrasse
  - Abgrenzung Geltungsbereich Kanton / Gemeinde
  - Hauptverkehrsstrasse (Kantonsstrasse)
- Weitere Inhalte**
  - Hecken mit ausstehender Heckenfeststellung
  - Hecken und Ufergehölze (gemäss amtlicher Vermessung)
  - Wald (Jurashutzzone überlagert)
  - Gewässer / Gewässer überdeckt, eingedolt
  - Gemeindegrenze

Öffentliche Auflage vom 20. Februar bis 23. März 2026  
 Beschlossen vom Gemeinderat Buchegg  
 Buchegg, 26. Januar 2026

Die Gemeindepräsidentin: \_\_\_\_\_ Die Gemeindegemeinschaft: \_\_\_\_\_  
 Die Gemeindegemeinschaft: \_\_\_\_\_ Die Gemeindegemeinschaft: \_\_\_\_\_

Genehmigt vom Regierungsrat des Kantons Solothurn  
 mit RRB Nr. \_\_\_\_\_ vom \_\_\_\_\_

Publikation des Regierungsratsbeschlusses vom \_\_\_\_\_  
 Der Staatschreiber: \_\_\_\_\_

### Genehmigungsinhalt

- Strassenklassierung**
  - Öffentliche Erschliessungsstrasse
  - Öffentlicher Fuss- und Radweg
  - Übriges Strassenareal, unklassiert
  - Private Erschliessungsstrasse
  - Geplante Strassenlinie
- Baulinien**
  - Baulinie entlang Gemeindestrasse
  - Gestaltungsbaulinie
  - Vorbaulinie
  - Rückwärtige Baulinie
  - Hecken- und Waldbaulinie
  - Baulinie Gewässerraum (es gelten die Nutzungsbeschränkungen nach Art. 41c GSchV.) / Unterhaltsbaulinie
- Genehmigungsinhalt Kanton**
  - Waldgrenze gemäss Art. 13 WaG und § 3 WaG SO

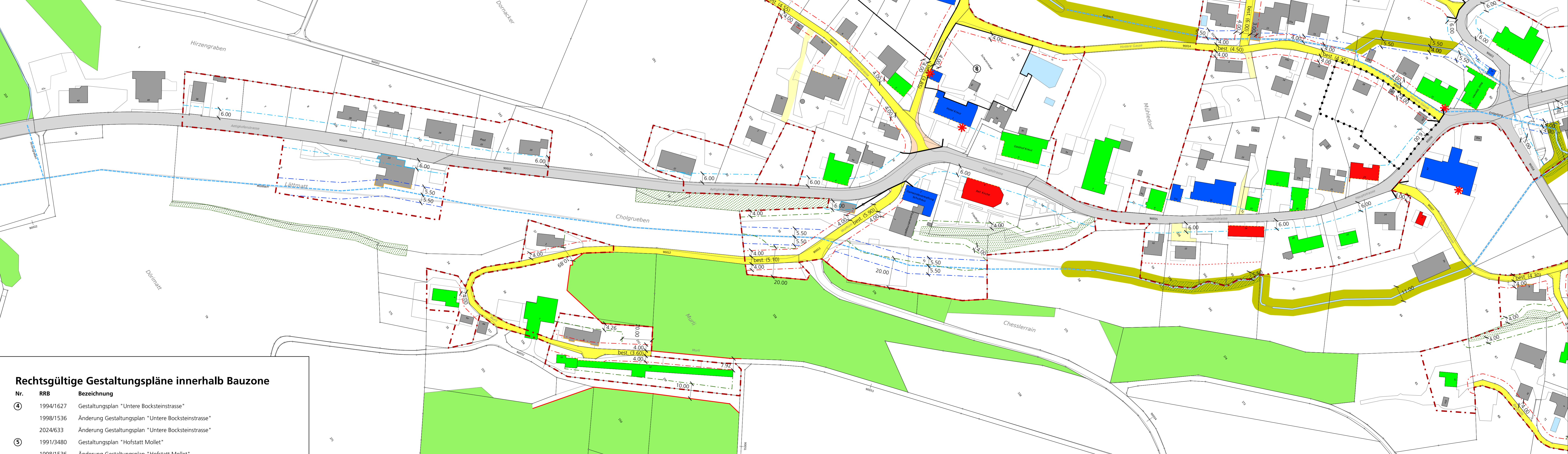

### Rechtsgültige Gestaltungspläne innerhalb Bauzone

Nr.	RRB	Bezeichnung
④	1994/1627	Gestaltungsplan "Untere Bocksteinstrasse"
	1998/1536	Änderung Gestaltungsplan "Untere Bocksteinstrasse"
	2024/633	Änderung Gestaltungsplan "Untere Bocksteinstrasse"
⑤	1991/3480	Gestaltungsplan "Hofstatt Mollet"
	1998/1536	Änderung Gestaltungsplan "Hofstatt Mollet"
⑧	2004/657	Gestaltungsplan "GB Nr. 43"

Bei Aufhebung eines Gestaltungsplans gilt weiterhin die Gestaltungsplanpflicht.

