

Entwicklungsgebiet lokales Gewerbe:  
Das Teil-Nutzungsplanverfahren wird parallel zur Ortsplanungsrevision (OPR) / der Ortsplanungsrevision nachgelagert durchgeführt. Die Planbeständigkeit der OPR ist entsprechend relativiert.

### Genehmigungsinhalt

- Landschaftszone LW
- Landschaftszone (Jurasschutzzone überlagert) LW
- Überlagernde Festlegungen**
- Landschaftsschutzzone «Freihaltung» LFZ
- Landschaftsschutzzone LSZ
- Umgebungsschutzzone UGZ
- Naturschutzzone NSZ
- Uferschutzzone ausserhalb Bauzone (der Landschaftszone überlagert) USZa
- Natur- und Kulturobjekte**
- Geschützter Einzelbaum (gemäss Naturinventar 2022/2024)
- Schützenswertes Gebäude
- Erhaltenswertes Gebäude

### Orientierungsinhalt

- Wandweg (gemäss SwisSLM3D)
- Routen Veloland (gemäss Daten SchweizMobil bzw. swisstopo)
- Historischer Verkehrsweg mit Substanz (gemäss Inventar historischer Verkehrswege der Schweiz)
- Entwicklungsgebiet lokales Gewerbe
- Kantonales Vorranggebiet Natur und Landschaft (gemäss kant. Richtplan)
- Kantonale Uferschutzzone (gemäss kant. Richtplan)
- Grundwasserschutzzone S1 (gemäss digitaler Gewässerschutzkarte)
- Grundwasserschutzzone S2 (gemäss digitaler Gewässerschutzkarte)
- Grundwasserschutzzone S3 (gemäss digitaler Gewässerschutzkarte)
- \* Kantonales geschütztes Gebäude / Kulturobjekt (gemäss Amt für Denkmalpflege und Archäologie)
- Geschützte archäologische Fundstelle (gemäss Amt für Denkmalpflege und Archäologie)
- Hecken mit ausstehender Heckenfeststellung
- Hecken und Ufergehölze (gemäss amtlicher Vermessung) / mit Heckenfeststellung
- Schutzwald (gemäss Amt für Wald, Jagd und Fischerei)
- Wald (gemäss Waldplan AWJF)
- Wald (Jurasschutzzone überlagert) / mit Waldgrenze
- Gewässer / Gewässer überdeckt, eingedolt (gemäss amtlicher Vermessung)
- Bauzone
- Gemeindegrenze (gemäss amtlicher Vermessung)

Die Nutzungen innerhalb des Siedlungsgebiets sind im Bauzonenplan dargestellt.

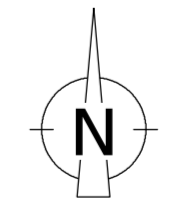

#### Grundwasserschutzzonen

Nr.	RRB	Bezeichnung
<span style="border: 1px solid blue; border-radius: 50%; padding: 2px;">B</span>	1986/3863	Schutzonenplan Vögelgraben
<span style="border: 1px solid blue; border-radius: 50%; padding: 2px;">D</span>	1994/1372	Schutzonenplan für die Grundwasserfassung Kyburg der Gruppenwasserversorgung Grenchen
<span style="border: 1px solid blue; border-radius: 50%; padding: 2px;">F</span>	2003/782	Schutzonenplan Schulhaus- und Dorfbrunnenquelle
<span style="border: 1px solid blue; border-radius: 50%; padding: 2px;">H</span>	2010/1314	Schutzonenplan Vögelgrabenquellen und Stollenquelle

#### Hinweise

Nachfolgende Inhalte werden auf diesem Plan nicht dargestellt. Es wird auf die aktualisierten Flächen im kantonalen Geoportal (<https://geo.so.ch/map>) verwiesen. Im Nutzungsplan- bzw. Baubewilligungsverfahren sind die entsprechenden Inhalte zu konsultieren und die Bestimmungen gemäss Zonenreglement zu berücksichtigen.

- Belastete Standorte / Altlasten
- Schadstoffbelastete Böden
- Störfälle
- Fruchtfolgeflächen

Öffentliche Auflage vom 20. Februar bis 23. März 2026  
 Beschlossen vom Gemeinderat Buchegg  
 Buchegg, 26. Januar 2026  
 Die Gemeindepräsidentin: \_\_\_\_\_ Die Gemeindevizepräsidentin: \_\_\_\_\_  
 Genehmigt vom Regierungsrat des Kantons Solothurn  
 mit RRB Nr. \_\_\_\_\_ vom \_\_\_\_\_  
 Publikation des Regierungsratsbeschlusses vom \_\_\_\_\_  
 Der Staatschreiber: \_\_\_\_\_

Kanton Solothurn Gemeinde Buchegg

## Revision der Ortsplanung Gesamtplan

**Auflageexemplar**  
 Planaufgabe vom 20. Februar bis 23. März 2026  
 Die Gemeindevizepräsidentin: \_\_\_\_\_

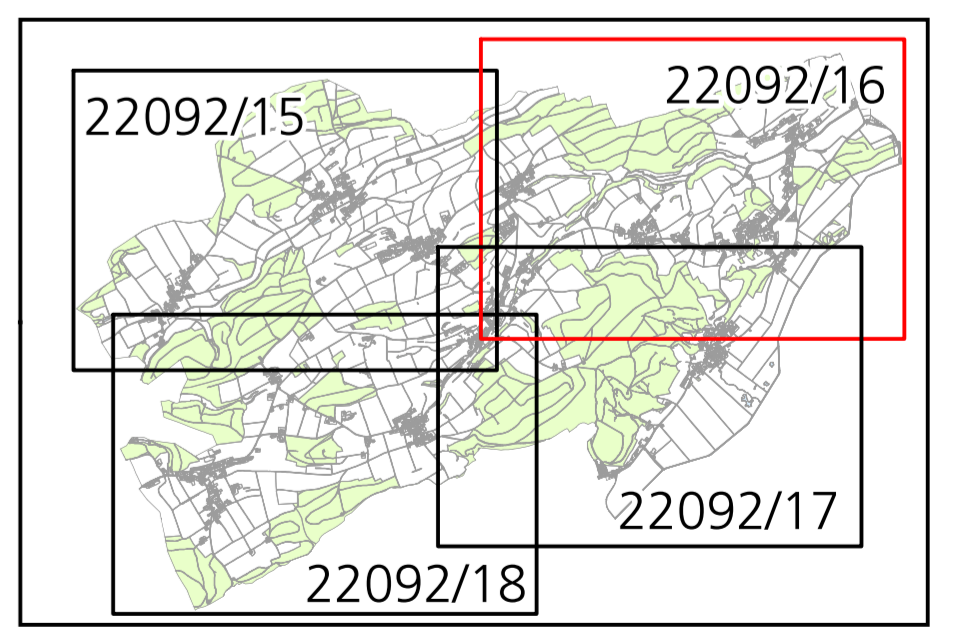

Situation 1:5'000  
 Tscheppach, Brügglen, Küttigkofen, Kyburg-Buchegg

Index	Datum	Änderungen	gez.	gepr.	gen.	Densingen,	geprüft:	genehmigt:
3	19.11.25	Gemäss 2. Vorprüfungsbericht vom 15. Dezember 2025	mvy	mvy	lha	28.02.2022	gezeichnet: mvy	Plan Nr. 22092 / 16
2	03.04.25	Gemäss Mitwirkungsbericht	mvy	mvy	lha		user: mvy	
1	12.08.24	Gemäss Vorprüfungsbericht vom 18. April 2024	pej	pej	lha		gedruckt: 18.02.2026 09:36:13	

GIS-File: Q:\varproj\proj\1\rel\_buchegg\_vor\_gem22092\_16\_Gesamtplan\_Nord\_ost.mxd  
 AVI-Grundlage vom: \_\_\_\_\_ wird wöchentlich aktualisiert